

Piano a Q. 38.30

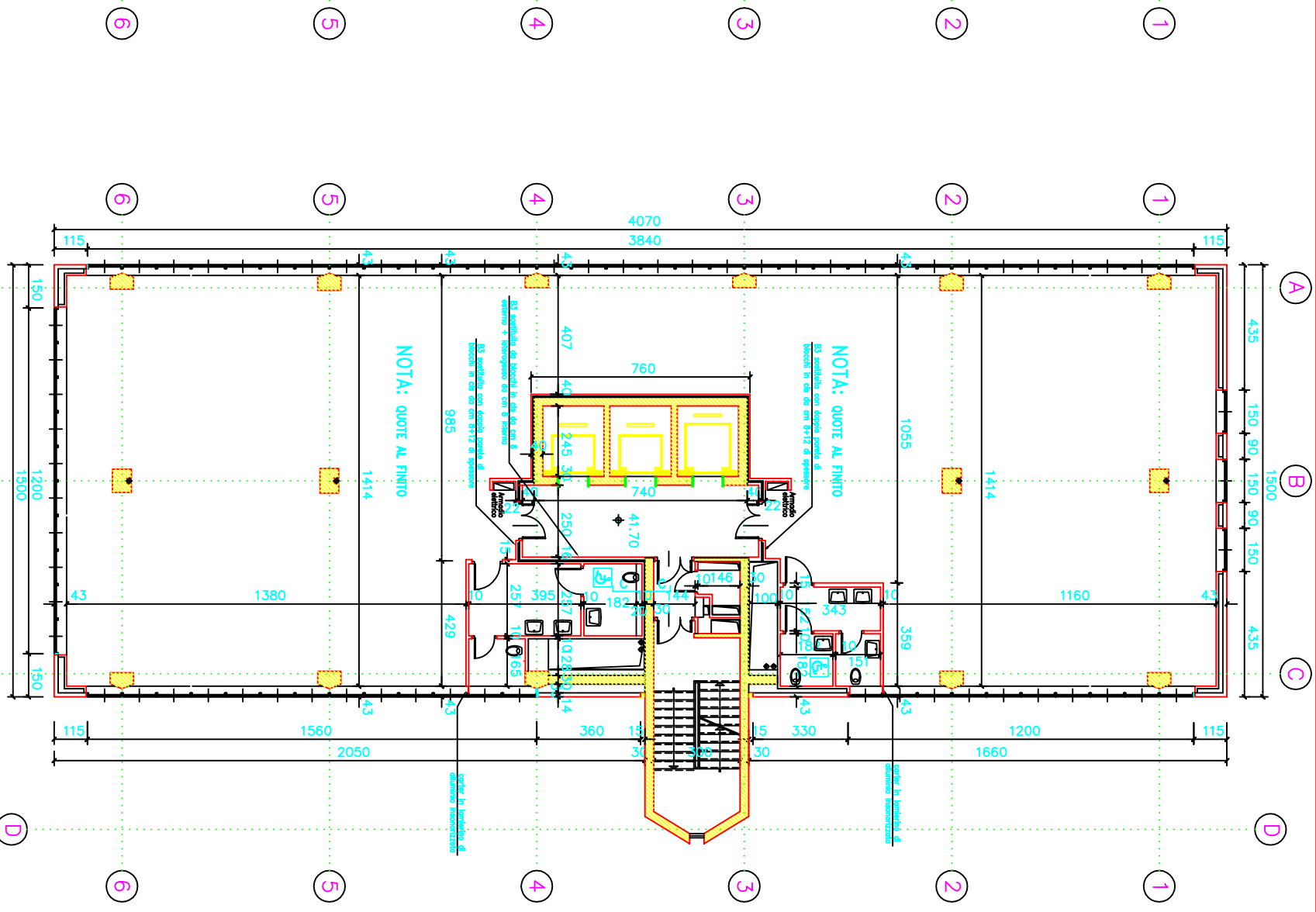

Piano a Q. 41.70

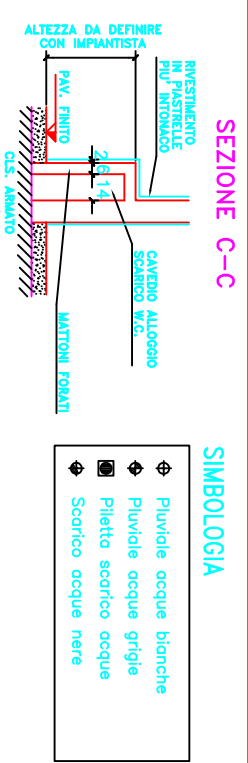

NOTE

- LE MISURE SONO IN CM.
- LA QUOTA 0,00 CORRISPONDE A QUOTA 0,00 (S.L.M.)
- LE QUOTE IN ELEVAZIONE SONO IN M.

DISEGNI DI RIFERIMENTO

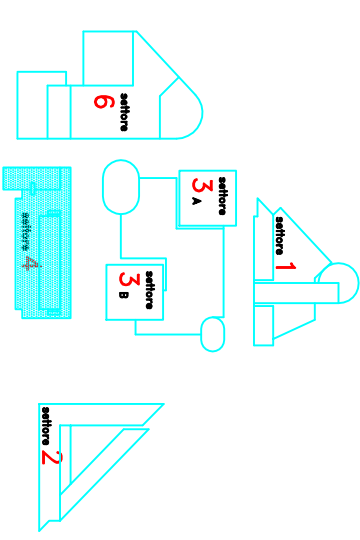

COMITANTE: **S.V.I.M.** sviluppo Immobiliare s.p.a. GENOVA

Via d. fiscalia 1/19 ge

PROGETTO ARCHITETTONICO
 Studio arch. Piero Gambaccolani e arch. ass. it
 COORDINAMENTO E DIREZIONE LAVORI
 Ing. Solvatore Arganziano
 ELABORAZIONE ESECUTIVO E PROGETTO STRUTTURE
 GRANDI LAVORI - FINCOSIT s.p.a.
 STI - Studio Tecnico di Ingegneria
 PROGETTO IMPIANTI
 MANENS INTERTECNICA
 IMPRESA ESECUTRICE DEI LAVORI
 GRANDI LAVORI - FINCOSIT s.p.a.
 Via Fieschi - GENOVA
 Tel. 010/59.45.51

B 18/10/01 modificato appassore muri perimetrali e diviseri abozzo assenari
 Z 15/01/97 postazione scarichi acque bianche e nere
 G 27/09/96 eliminato simbologia mapo e idronia inserito dettaglio sez. C-C
 del. n° 33309
 scala 1:100
 data gennaio 1993

Piano particolareggiato di SAN BENIGNO GENOVA
 LOTTO 4
 PIANTA PIANI TORRE A Q. +38.30/41.70

| | | | | |
|-----------|-------------|---------------|----------------|--------------|
| disegnato | collaborato | verificato II | verificato dal | data |
| E. Toldi | | | | gennaio 1993 |